Orientierungslauf

Schulmeisterschaften Graz & Umgebung

3. Steir. Schulcuplauf

Di, 13.Juni 2023

Graz/Mariagrün – Pfarrhof Prattes

BG/BRG KIRCHENGASSE

GRAZ SPORT

ENERGIE STEIERMARK

SPORT UNION

Sportunion SCHÖCKL ORIENTEERING

Outdoor Orienteering

ORGANISATION

Veranstalter	Bildungsdirektion Steiermark, Steirischer OL-Verband, BG/BRG Kirchengasse
Durchführung	Sportunion Schöckl Orienteering Graz, Outdoor-Orienteering Projektmanagement-Team 6. Klasse des BGBRG Kirchengassse
Organisationskomitee	Gesamtleitung: Mag. Hannes Pacher Organisation: KIGA-PMA-Team 6b-Klasse Bahnlegung/Posten: SUSO-Jugend Auswertung/Zeitnehmung: Tobias Teichmann
Wettkampfzentrum	Mariagrün – Pfarrzentrum Prattes
Start: **ab 9:30 bis 14:30**	gewünschtes Zeitfenster bei der Anmeldung bekannt geben. ab 9:30 Volksschulen ab 10:30 Cup-und Rahmen-Kategorien nach Startfenster je Schule. (Come and Go) ACHTUNG! Beschränkte Teilnehmerkapazität!
Nennung	**Bis Dienstag, 6.Juni 2023.** 20 Uhr (einlangend) mit folgenden Daten: Schule, Nachname, Vorname, Jahrgang, Kategorie, SI-Chip? Mail: office@outdoor-orienteering.at und tobias@teichmann.top Tel: 0664 9604960
Nenngeld/Kostenbeitrag	Übernimmt die Bildungsdirektion
Come and Go	In den Rahmenkategorien bieten wir eine einfache, kompakte Organisation. Einfach zum vorgegebenen Start-Slot hinkommen. Start in Minutenintervallen (Start -- Postenanzahl--Ziel). Auswertung und Kontrolle der richtigen Posten. Nach dem Lauf können die Teilnehmer:innen sofort wieder in die Schule zurückkehren. Ergebnisse ab Donnerstag unter www.suso-club.at abrufbar.
Umkleidemöglichkeit/Duschen	In beschränktem Ausmaß im Pfarrheim, keine Wasch/Duschmöglichkeit, WC vorhanden
Verpflegung/Getränke	Schüler:innen der Projektgruppe bieten Kleinigkeiten gegen Bezahlung an. Eigenverpflegung sinnvoll.
Siegerehrung	Keine Preisüberreichung. Die Siegerpreise werden den Schulen zugestellt.

LAUFKATEGORIEN

Einzelwertung/Cup-Kategorien	• Kat. I m/w: Unterstufe (ohne Jahrgangsregelung) • Kat. II m/w: Oberstufe (ohne Jahrgangsregelung) Vereinsläufer müssen in diesen Kategorien starten!
Paarwertung/ Rahmenbewerb	Die Teilnehmer/-innen starten immer zu zweit Pro Person eine Lauf-Karte und eine gemeinsamer Kontroll-Chip oder Kontrollkarte **Unterstufe:** einfache Orientierungsaufgaben 1,5 km **Oberstufe:** mittlere Orientierungsaufgaben 2,5 km **Volksschule 1. / 2. Klasse:** entlang einer Fähnchenstrecke, keine O-Kenntnisse erforderlich, Schüler:innen bleiben auf der markierten Strecke **Volksschule 3. / 4. Klasse:** Strecke markiert mit Abkürzungsmöglichkeiten (> Zeitgewinn).

Die OL Karte

Mariagrüner Wald
Überarbeitung 2023
Maßstab 1:4000, IOF-Norm.
Aufnahme:
Outdoor Orienteering, 2013
Überarbeitung 2023

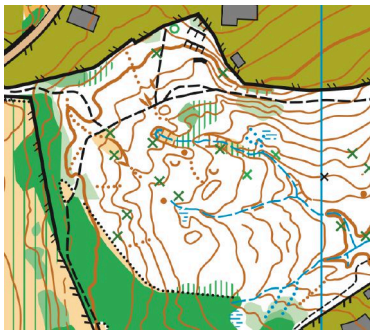

Wettkampfzentrum Pfarrheim Prattes Mariagrün

Die Familie Prattes stellt uns das Pfarrheim Mariagrün als Infrastruktur zur Verfügung.

Herzlichen Dank!

www.grazmariagruen.at

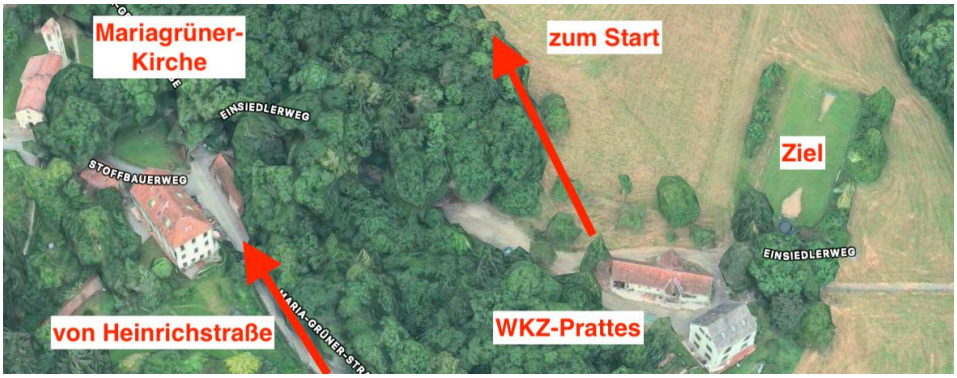

Besonderer Hinweis

Im Raum Graz stehen zahlreiche Orienteering-Parks (fixe OL-Strecken) zum Kennenlernen und für Trainingszwecken zur Verfügung!

Die Karten stehen als PDF unter
www.outdoor-orienteering
gratis zur Verfügung.
Graz: Augarten, Rosenhain, Leechwald, Mariatrost, Thalersee, Schöckl

Anfahrt

Grazer Schulen mit Öffis:
Haltestelle Mariagrün
ab Jakominiplatz mit Tram 1
ab Hauptbahnhof mit Bus 58

Linienplan:

https://verkehrsauskunft.verbundlinie.at

PARKPLATZ
1) Mit Kleinbus:
beschränkte Kapazität vor Ort

2) Mit Reisebus oder ÖFFI
kein Parkplatz vor Ort.
Fußmarsch ab Kreuzung
Heinrichstraße/Mariagrünerstraße

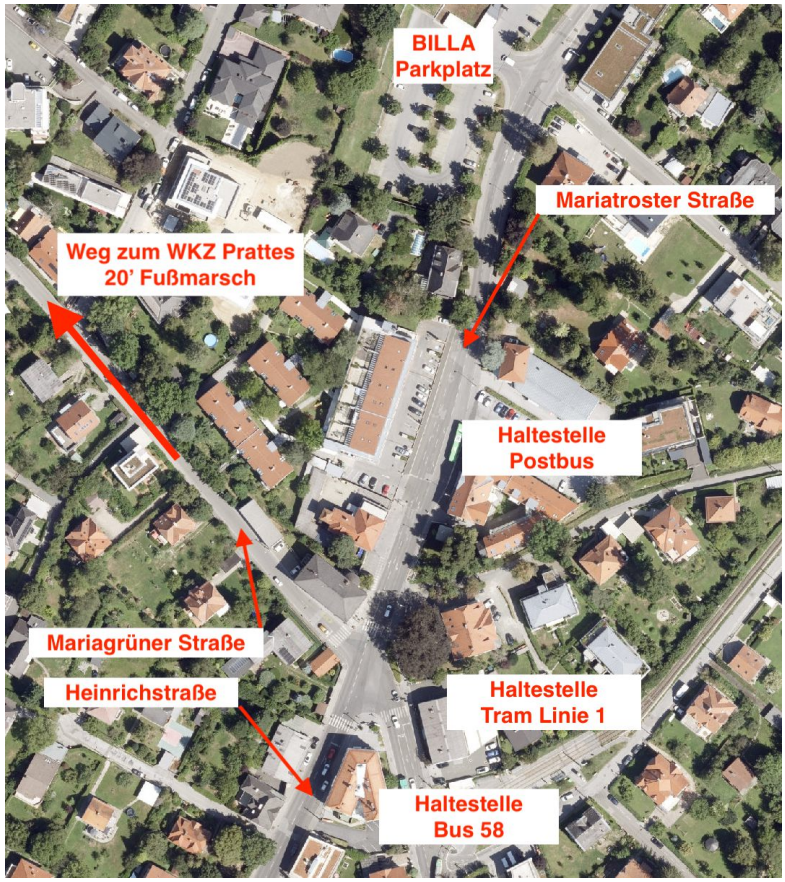

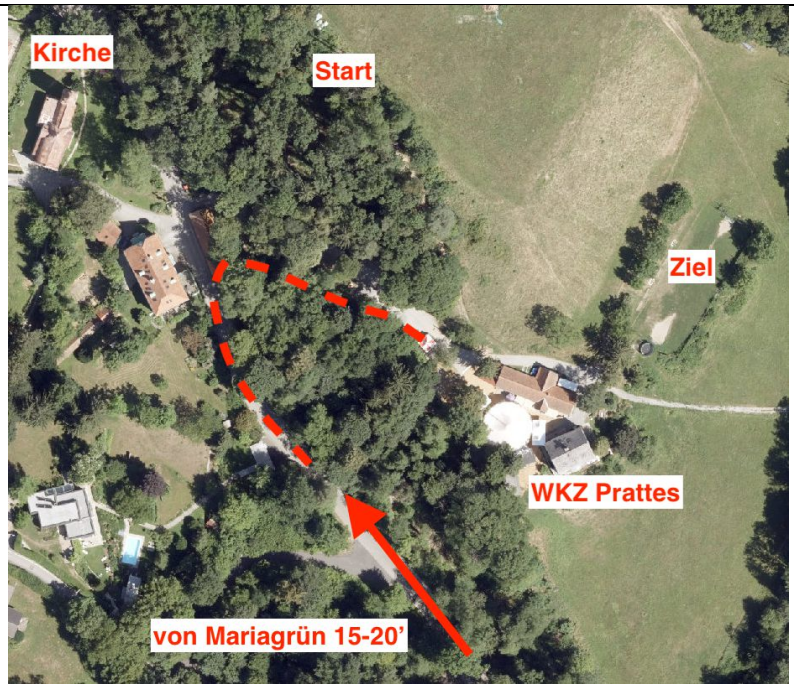

Das BGBRG Kirchengasse wünscht Euch einen schönen Wettkampf

BG/BRG KIRCHENGASSE

Outdoor Orienteering

STOLV

Sportunion SCHÖCKL ORIENTEERING