

**Wettkampfinfo zur Kärntner Meisterschaft Langdistanz,
zugleich 4. KOLV Cup,
Rauschelesee, 21.04.2024 (Stand 17.04.2024)**

Veranstalter:	KOLV
Durchführung:	OLC Union Viktring
Wettkampfleiter:	Bernhard Venhauer
Bahnleger:	Otto Venhauer
Termin:	Sonntag, 21.04.2024
Start:	Erster Start: 10.00 Uhr Freie Startzeitwahl: Familie, Neulinge ab 10.15 Uhr
Wettkampfbereich:	Familienparadies Reichenhauser, 9074 Reauz 3 Koordinaten 46.5868738,14.2087538 (46°35'12.7", 14°12'31.5") KEINE Ausgabe von Vereinsunterlagen! Bestätigungen für die Überweisung des Startgeldes werden nachträglich auf Anfrage per e-mail übermittelt.

Lageplan:

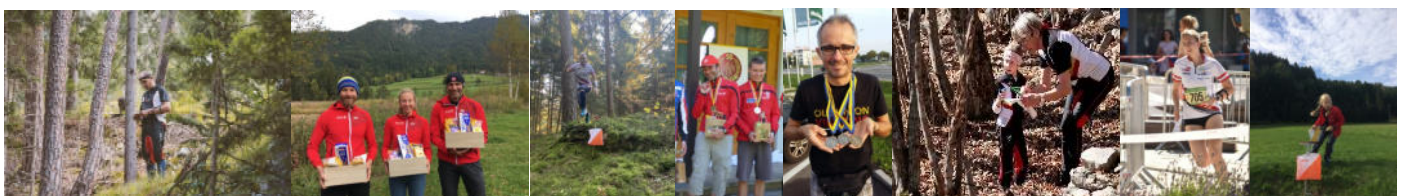

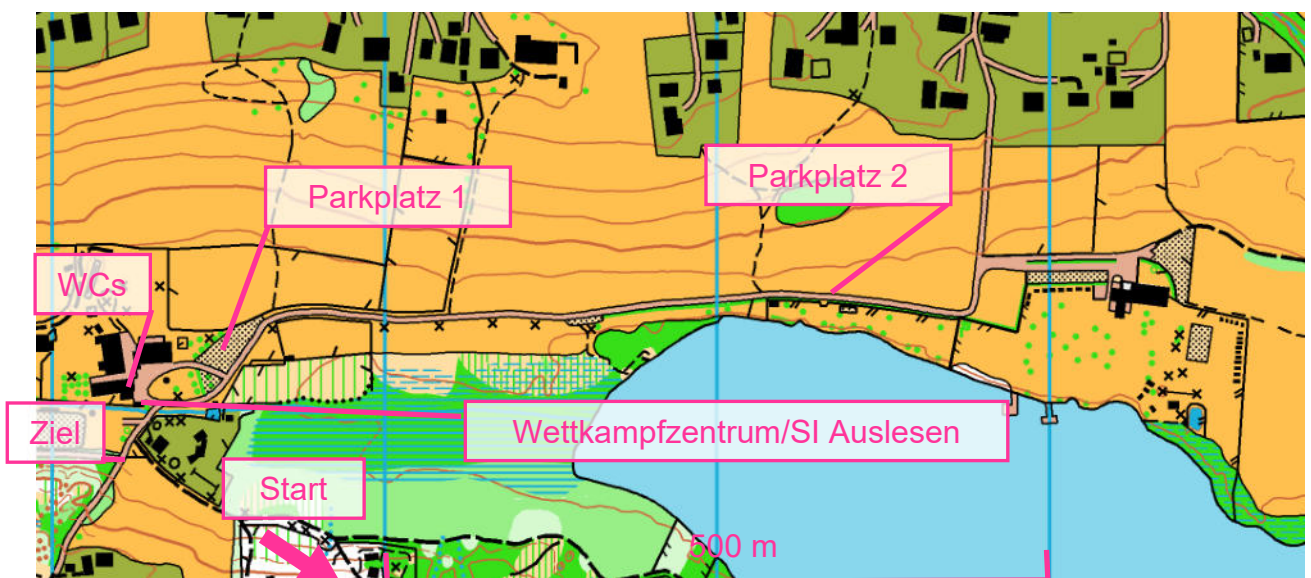
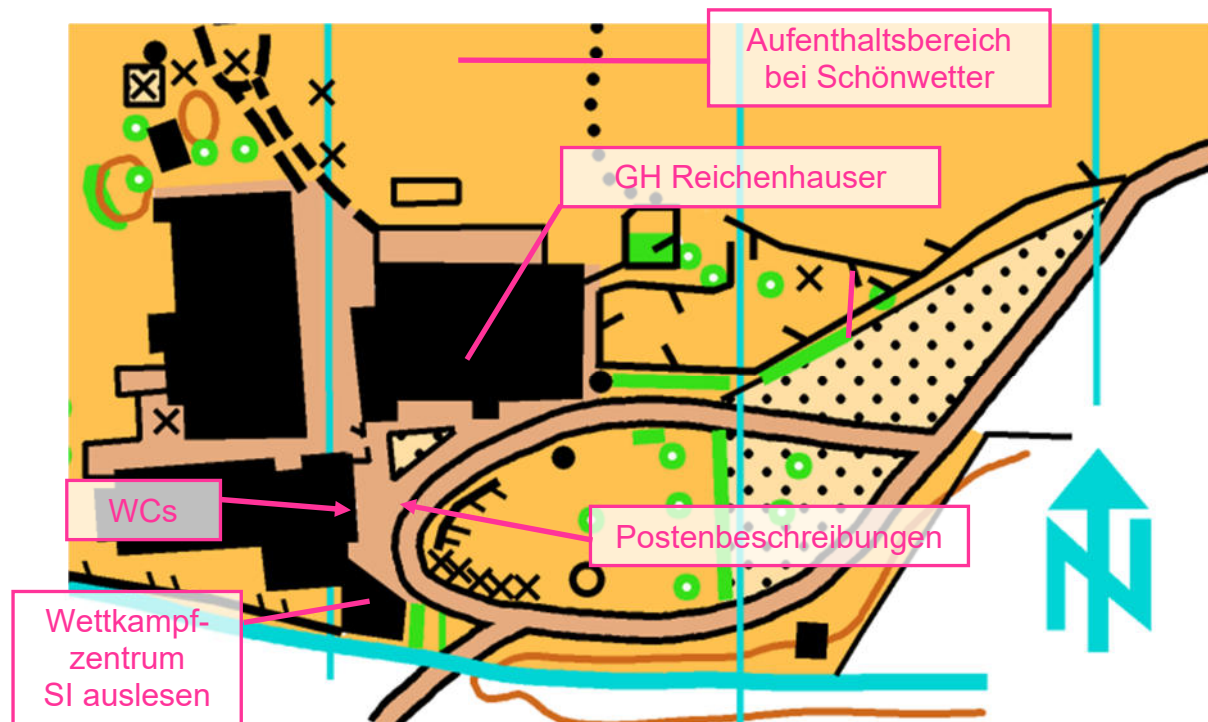

Distanzen:	Wettkampzentrum (= Parkplatz 1) – Start ca. 500 m und 20 hm, Parkplatz 2 – Start ca. 600 m und 20 hm, Markierung mit rot/weißen Bändern, der Weg zum Start führt durch das „Zauberwaldparadies“; Ziel – Wettkampzentrum: ca. 100 m, Zeitstart zu Kartenstart: Pflichtstrecke ca. 100 m
Umkleiden, WCs:	Umkleiden nur im Freien – im Bereich der Parkplätze und am Sportplatz des GH Reichenhauser; WCs sind im Außenbereich des GH Reichenhauser zu finden: drei WCs beim Parkplatz 1, „Hexenklo“ im Nebengebäude;
Haftungsausschluss:	Jeder Teilnehmer läuft auf eigene Gefahr. Die Regeln der StVO und des Forstgesetzes sind unbedingt einzuhalten (Sperrgebiete beachten)! Der Veranstalter und der durchführende Verein übernehmen keinerlei Haftung für auftretende Schäden jeglicher Art. Eltern haften im gesamten Veranstaltungsbereich für ihre Kinder! Wasserflächen sind nicht gesichert!
Aufenthaltsbereich:	Der Sport-/Fußballplatz nördlich des GH Reichenhauser (siehe Skizze) steht uns bei Schönwetter zur Verfügung. Das Betreten der Innenräume mit Laufschuhen, insb. Spikes, ist verboten!
Parken:	Parkplatz 1: Parkplatz beim Zauberwald/Gasthaus Reichenhauser (direkt beim Wettkampzentrum) Parkplatz 2: entlang der Zufahrtsstraße
Zeitnehmung:	SportIdent/SportSoftware; SI Air+ wird als Zeitnehmungssystem eingesetzt; bei Ausfall Reservefelder auf der Karte mit Postenzangen lochen!

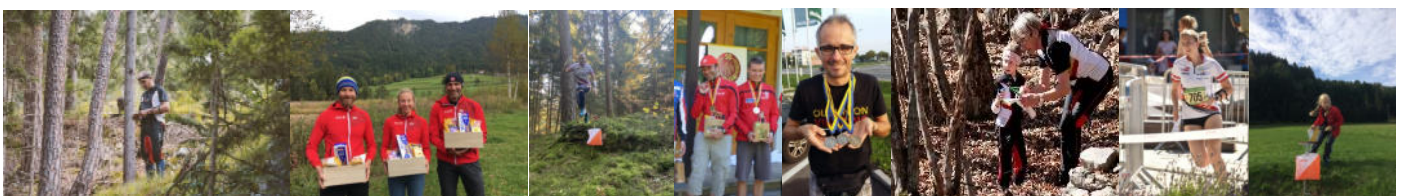

	KEINE Leihchips!																																			
Karte:	Karte „Zauberwald“ Stand April 2024; Äquidistanz 5 m wasserfest, Druck auf Pretex, nicht reißfest Format: A4 Maßstab: 1 : 7.500 für alle Kategorien																																			
Laufgebiet:	Sehr detailreich, viele Kuppen und Senken; inzwischen wieder sehr gute Belaufbarkeit, die meisten „Mikadostäbchen“ wurden weggeräumt 😊																																			
Postenbeschreibung:	Im Wettkampfbereich zur Entnahme (siehe Skizze) sowie aufgedruckt auf der Karte;																																			
Bahndaten:	ACHTUNG – Änderung bei Bahn 1 gegenüber der Ausschreibung; aufgrund von Schlägerungsarbeiten während des Wettkampfes (forstliches Sperrgebiet) mussten wir einen Teil der ursprünglichen Strecke weglassen! <table border="1" data-bbox="523 846 1410 1151"> <thead> <tr> <th>Bahn</th> <th>Kategorie</th> <th>Länge</th> <th>HM</th> <th>Posten</th> </tr> </thead> <tbody> <tr> <td>1</td> <td>H19-, H35-</td> <td>6.400</td> <td>280</td> <td>17</td> </tr> <tr> <td>2</td> <td>D19-, D35-, H45-, H55-</td> <td>4.500</td> <td>200</td> <td>12</td> </tr> <tr> <td>3</td> <td>D/H-16, D/H-18, D45-, D55-, D65-, H65-</td> <td>3.300</td> <td>150</td> <td>12</td> </tr> <tr> <td>4</td> <td>D/H-14, D/H Hobby*</td> <td>2.700</td> <td>100</td> <td>10</td> </tr> <tr> <td>5</td> <td>D/H-12, Neulinge</td> <td>2.400</td> <td>60</td> <td>9</td> </tr> <tr> <td>6</td> <td>D/H-10, Family**</td> <td>1.700</td> <td>20</td> <td>7</td> </tr> </tbody> </table>	Bahn	Kategorie	Länge	HM	Posten	1	H19-, H35-	6.400	280	17	2	D19-, D35-, H45-, H55-	4.500	200	12	3	D/H-16, D/H-18, D45-, D55-, D65-, H65-	3.300	150	12	4	D/H-14, D/H Hobby*	2.700	100	10	5	D/H-12, Neulinge	2.400	60	9	6	D/H-10, Family**	1.700	20	7
Bahn	Kategorie	Länge	HM	Posten																																
1	H19-, H35-	6.400	280	17																																
2	D19-, D35-, H45-, H55-	4.500	200	12																																
3	D/H-16, D/H-18, D45-, D55-, D65-, H65-	3.300	150	12																																
4	D/H-14, D/H Hobby*	2.700	100	10																																
5	D/H-12, Neulinge	2.400	60	9																																
6	D/H-10, Family**	1.700	20	7																																
Aufwärmen:	Am Weg zum Start.																																			
Start:	Startvorgang: 1. Box: - 3 min - Clear, Check 2. Box: - 2 min 3. Box: - 1 min – Kartenentnahme Pflichtstrecke zum Kartenstart ca. 50 m																																			
Besondere Kartensymbole:	Verkläuerungen (Sperrgebiet!) werden mit dem purpurfarbenen Sperrgitter dargestellt:  Das o.a. forstliche Sperrgebiet ist mit dem Sperrgebiet-Symbol abgebildet:																																			

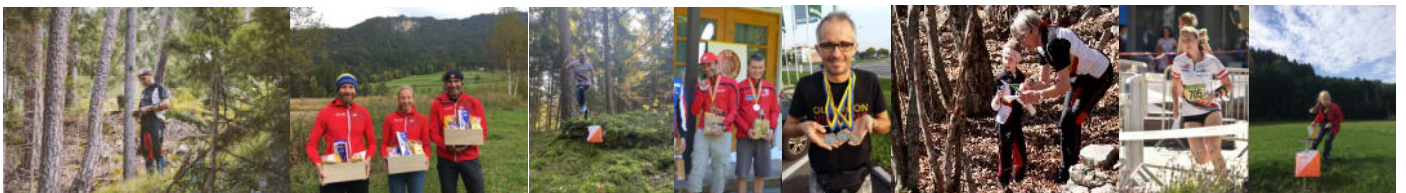

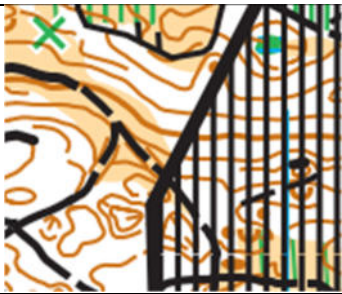
	
Labestation:	KEINE – bei Bedarf selbst Verpflegung mitnehmen!
Auslesen der SI-Chips:	Südlich des GH Reichenhauser im Freien - siehe Skizze Teilnehmer, die den Lauf nicht beenden, müssen sich UNBEDINGT zurückmelden und auslesen!
Zielschluss:	13.30 Uhr
Live-Ergebnisse:	unter: https://liveresultat.orientering.se/ Gesamtergebnisse abends auf ANNE
Verpflegung:	Gasthaus Reichenhauser (Parkplatz 1) hat extra für uns geöffnet – nutzt die Gelegenheit für eine Stärkung nach dem Wettkampf!
Siegerehrung:	um ca. 13.30 Uhr direkt beim Wettkampfbereich, bei Schlechtwetter im großen Saal des GH Reichenhauser;

Allgemeines:

Die Veranstaltung wird nach den gültigen Regeln der Wettkampfordnung des KOLV durchgeführt. Der durchführende Verein übernimmt keinerlei Haftung für auftretende Schäden jedweder Art, auch nicht gegenüber dritten Personen. Jede(r) Läufer(in) startet auf eigene Gefahr. Das Laufgebiet darf bis zum Wettkampf nicht betreten werden, ausgenommen sind öffentliche, befahrbare Straßen. Die Bestimmungen der Straßenverkehrsordnung, des Forstgesetzes und der Naturschutzgesetze sind einzuhalten. Sämtliche geschlechterspezifische Ausdrücke sind beidergeschlechtlich zu verstehen. Bei einer Absage der Veranstaltung übernehmen weder der KOLV noch der durchführende Verein eine Haftung für entstandene Kosten.

Das OLC-Union-Viktring-Team wünscht euch ein spannendes Lauferlebnis!

Für den OLC UNION Viktring

Bernhard Venhauer, Obmann

