

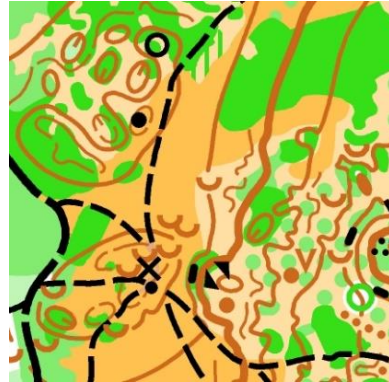

10. AC | Waschberg - Rohrwald | 17. Oktober 2021



Version 1 - Stand: 11. Oktober 2021

## Laufinformationen

- ★ **Veranstaltung:** 10. Austria Cup Mitteldistanz (Nachtragstermin 2.AC)
- ★ **Veranstalter:** Österreichischer Fachverband für Orientierungslauf
- ★ **Durchführung:** Naturfreunde Wien - Orienteering Team
- ★ **Wettkampfleiter:** Nicolas Kastner
- ★ **Bahnleger:** Dirk Deubel, Nicolas Kastner
- ★ **Techn. Delegierter:** Ewald Mayer
- ★ **Naturschutz:** Georg Wiesinger
- ★ **Covid19-Beauftragte:** Claudia Bonek
- ★ **Covid19-Anmerkung:** **Bitte achtet während des gesamten Wettkampftages inkl. An- und Abreise sorgsam auf das Einhalten aller COVID-Vorgaben und Regeln. Obwohl die Rahmenbedingung zur Ausübungen der Sportart OL sehr günstig sind – es findet alles im Freien und mit Abstand statt – ist eine Durchführung auch abhängig von einem korrekten Verhalten jedes einzelnen Teilnehmers und jeder einzelnen Teilnehmerin. Bitte beachtet besonders unsere Covid19-Hinweise auf Seite 4. Danke.**
- ★ **Jury:** Elisabeth Kirchmeir, Ewald Mayer, Roland Kohlbacher
- ★ **Startliste:** Veröffentlichung der Startliste spätestens am 14. Oktober 2021 auf [ANNE](#)





- ★ **Treffpunkt & WKZ:** [Wiese nahe dem Gasthaus am Michelberg](#), Google Maps: [48.4258](#) [16.2855](#)

Lageplan:

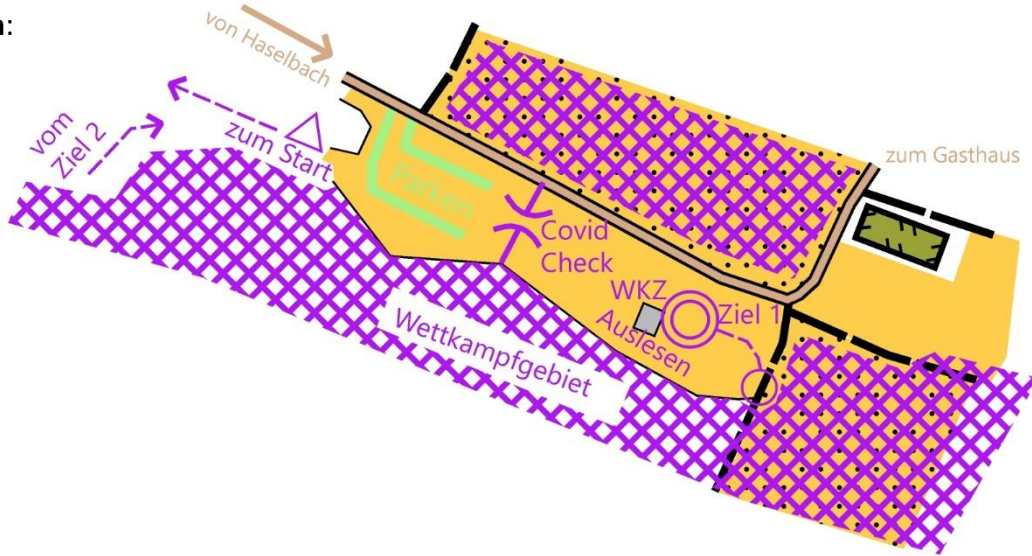

- ★ **Parken:** Wiese rechts der Straße auf der zugewiesenen Fläche; 0-100m zum WKZ
- ★ **Aufenthaltsbereich:** Lagerwiese im WKZ beim Ziel 1, nur über COVID-Check erreichbar
- ★ **Klimafreundliche Anreise:** bei gutem Wetter empfehlen wir die Anreise mit Bahn und Mountainbike, der [Anfahrtsweg](#) führt am Westrand des Wettkampfgebietes entlang
- ★ **WC:**  
4 mobile WC im Wettkampfbereich/Ziel  
2 mobile WC am Start
- ★ **Umkleiden/Dusche:** nicht vorhanden (Covid19-Maßnahme)
- ★ **Verpflegung:** keine, bei Schönwetter Gasthaus am Michelberg (250m)
- ★ **OL-Shops:** Sportvogel und OL-Shop im Parkplatzbereich
- ★ **Erste Hilfe:** Dr. Heike Davitt
- ★ **Nullzeit:** Start ab 10:00 Uhr
- ★ **Preise:** Pokale und kleine Sachpreise für Kategorien bis DH14, Neulinge & Family
- ★ **Karte:** „Rohrwald-Waschberg“, Maßstab 1:10.000 bzw. 1:7:500, Höhenlinien 5 m, Kartennorm ISOM2017-2, Nevertear-Papier, ohne Folie, DIN A4  
Stand 10/2021, Kartenzeichner Nicolas Kastner, Kontrolleur Robert Ditz





- ★ **Geländecharakter:** abwechslungsreiches, mittelsteiles Gebiet; Höhe 320-400m; ehemalige Steinbrüche wechseln mit weniger detaillierten Hängen und Gräben; Vegetation unterschiedlich (teilweise halboffen; teilweise perfekt belaubbarer Hochwald; teilweise wirklich grüne, zu meidende Dickichte)
- ★ **Besondere Symbole:**
  - x [ISOM 531] besonderes Objekt (z.B. verfallener Hochsitz oder Futterstelle)
  - x [ISOM 419] markanter Wurzelstock
- ★ **Weg zum Start:** 1,8 Kilometer | 40 Höhenmeter – mit rot-weißen-Bändern markiert
- ★ **Aufwärmen:** nur auf dem Weg zum Start
- ★ **Kleidertransport:** wird bei kaltem oder regnerischem Wetter angeboten. Bitte Hinweisschilder beachten.
- ★ **Startnummern:** keine
- ★ **Postenbeschreibung:** zur Entnahme im WKZ bzw. am Start für Elitekategorien
- ★ **Bahndaten:** [siehe File auf ANNE](#)
- ★ **Wichtige Hinweise:**
  - MTB:** es führen Mountainbike-Strecken durch das Laufgebiet, bitte Vorsicht !
  - Bekleidung:** aufgrund des üppigen Bewuchses ist lange Laufbekleidung dringend empfohlen
  - Naturschutz:** es gibt im halboffenen Teil des Laufgebiets kleinräumige schwarz-gelbe Absperrungen (siehe Foto) von schützenswerten Pflanzen und Tieren. Diese Absperrungen sind **nicht** auf der Karte eingezeichnet.





- ★ **Zeitnehmung:** berührungsloses SI Air+ wird als Zeitnehmungssystem eingesetzt
- ★ **Ziel 1:** im WKZ
- ★ **Ziel 2:** stilles Ziel, von dort 700m zurück ins WKZ, mit Bändern markiert  
**auffangende Markierung 40m vor dem Ziel, bis dorthin freies Orientieren**
- ★ **Zielschluss:** 14 Uhr, ab diesem Zeitpunkt werden die Posten abgesammelt
- ★ **Siegerehrung:** Selbstabholung der Preise für die Top 3 der Nachwuchskategorien bis DH14
- ★ **Auslesen:** im WKZ, direkt nach Zieleinlauf für Ziel 1  
Ziel 2: nicht vergessen im WKZ auszulesen
- ★ **Ergebnisse:** LIVE unter [liveresultat.orientering.se](https://liveresultat.orientering.se) sowie nach dem Lauf auf [oefol.at](https://oefol.at)
- ★ **AC-Kategorien:** D/H-12, D/H-14, D/H-16E, D/H-18E, D/H 15-18, D/H 21K, D/H 21L, D/H Hobby, D/H 35-, D/H 40-, D/H 45-, D/H 50-, D/H 55-, D/H 60-, D/H 65-, D/H 70-, D/H 75-, H 80-
- ★ **Rahmenbewerbe:** Einzelstart, Startzeiten laut Startliste:  
D/H -10, D/H 21-E, D/H -20E  
Freie Startzeitwahl von 10:30 bis 12:00 Uhr:  
Neulinge, Family, Offen-Kurz, Offen-Lang
- ★ **Nachnennungen:** in den Rahmenbewerben begrenzt möglich, entweder per Mail an [orienteeering@mailbox.org](mailto:orienteeering@mailbox.org) oder vor Ort
- ★ **Leihchips:** in begrenzter Zahl im WKZ erhältlich

## Wichtige Covid-19-Hinweise für Alle:

- ★ **3G-Nachweis:** Für alle Anwesenden ist ein gültiger 3G-Nachweis erforderlich. Ohne 3G-Nachweis darf das Gelände nicht betreten werden. **Die Bänder vom Wettkampf am Vortag behalten ihre Gültigkeit. Alle anderen erhalten ein Band nach Überprüfung beim Covid-Checkpoint.**
- ★ **Präventionskonzept:** auf ANNE ersichtlich
- ★ **Vereinsunterlagen:** Es gibt vor Ort keine Ausgabe von Vereinsunterlagen, Quittungen nur auf Mail-Anfrage an [jh@nfwien-orienteeering.at](mailto:jh@nfwien-orienteeering.at)  
Startgebühren sollen bereits vor dem Lauf überwiesen werden.
- ★ **Sicherheit:** Der Wettkampf wird unter Einhaltung der gültigen COVID-19-Richtlinien durchgeführt. Der durchführende Verein behält sich kurzfristige Änderungen im Ablauf dieser Veranstaltung vor, um die Sicherheit aller TeilnehmerInnen zu gewährleisten. Die Maßnahmen des COVID-Präventionskonzeptes sind verpflichtend einzuhalten. Der Veranstalter erstattet allen Angemeldeten, die aufgrund eines positiven Tests nicht starten dürfen, das Startgeld zurück.





- ★ **Allgemeines:** Die Veranstaltung wird nach den gültigen Regeln der Wettlaufordnung des ÖFOL durchgeführt. Im Laufgebiet besteht bis zum Wettkampf Trainingsverbot. Der durchführende Verein übernimmt keinerlei Haftung für auftretende Schäden jedweder Art, auch nicht gegenüber dritten Personen. Jede(r) Läufer(in) startet auf eigene Gefahr. Die Bestimmungen der Straßenverkehrsordnung und des Forstgesetzes sind einzuhalten.
- ★ **Datenschutz:** Melde-, Start- und Ergebnislisten unserer Veranstaltung werden im Internet veröffentlicht. Am Wettkampftag werden möglicherweise Fotos und/oder Filme erstellt. Diese Aufnahmen können in verschiedenen Medien unseres Verbandes/Vereins Verwendung finden.
- ★ **Lage des Wettkampfgebiets:**

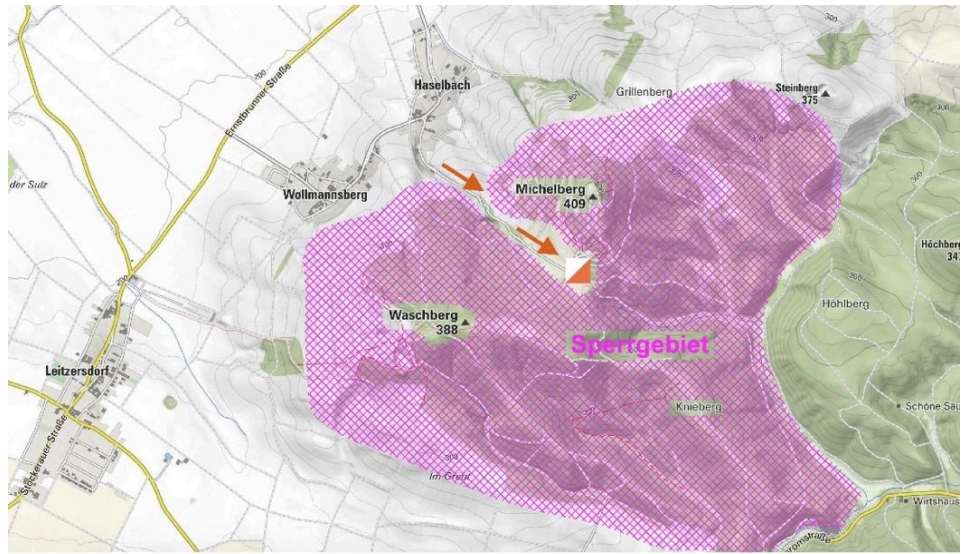
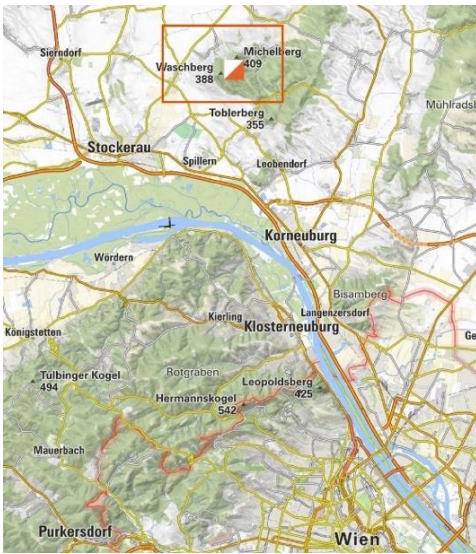

**Für den durchführenden Verein:**

*Nicolas Kastner (Wettkampfleiter)*

*Thomas Radon (Vorsitzender)*

- ★ **Unterstützer:** Wir danken den Gemeinden **Leitzersdorf** und **Niederhollabrunn** sowie der **Firma Jomo Zuckerbäckerei GmbH** für die freundliche Unterstützung und dem **Land NÖ** für die Bereitstellung der Geodaten.

