

Wettkampfinfo zur Österreichischen Meisterschaft 2023 und 10. AustriaCup Mitteldistanz

Keutschach, 21.10.2023
 (Stand 14.10.2023)

Liebe OLERinnen und OLER!

Im Sommer dieses Jahres sind apokalyptische Unwetter über Kärnten gezogen. Getroffen hat es auch unser Wettkampfgebiet. Allerdings zum Glück nicht so stark wie andere Gebiete in Kärnten: hier stehen noch Bäume! Allerdings sind etliche Spuren der Verwüstung geblieben und noch nicht behoben. Wir haben in mehreren Arbeitsdurchgängen sämtliche Bahnen neu geplant und an die nach wie vor unpassierbaren Passagen angepasst - so, dass ein Laufen fast überall möglich ist – einzelne querliegende Bäume aber ab und zu gequert werden müssen. Wir hoffen dennoch, euch einen anspruchsvollen, spannenden Wettkampf in einem an sich tollen Gelände bieten zu können und wünschen euch viel Spaß im Wald. Hinweise zu Besonderheiten im Zusammenhang mit den Unwetterschäden findet ihr unten!

Veranstalter:	Österreichischer Fachverband für Orientierungslauf
Durchführung:	OLC Union Viktring
Wettkampfleiter:	Bernhard Venhauer
Bahnleger:	Markus Buchtele
Techn. Delegierter:	Stefan Hartinger
Jury:	Elisabeth Kirchmeir Roland Kohlbacher Stefan Hartinger
Termin:	Samstag, 21. Oktober 2023
Start:	Erster Start: 13.00 Uhr Freie Startzeitwahl von 13.15 bis 15.00 Uhr: Familie, Neulinge, Offen Kurz, Offen Lang Kinderlauf: ab 13.00 Uhr bis 15.30 Uhr
Um- und Nachmeldungen:	KEINE
Wettkampfbüro:	Familienparadies Reichenhauser, 9074 Reauz 3 Koordinaten 46.5868738, 14.2087538 (46°35'12.7", 14°12'31.5") KEINE Ausgabe von Vereinsunterlagen und keine Startnummern! Bestätigungen für die Überweisung des Startgeldes werden nachträglich auf Anfrage per e-mail übermittelt. Das ursprünglich als Wettkampfbüro geplante Strandbad wurde heuer mit 30.09. aufgrund behördlicher



Auflagen geschlossen. Wir mussten daher zum GH Reichenhauser ausweichen.

Lageplan:

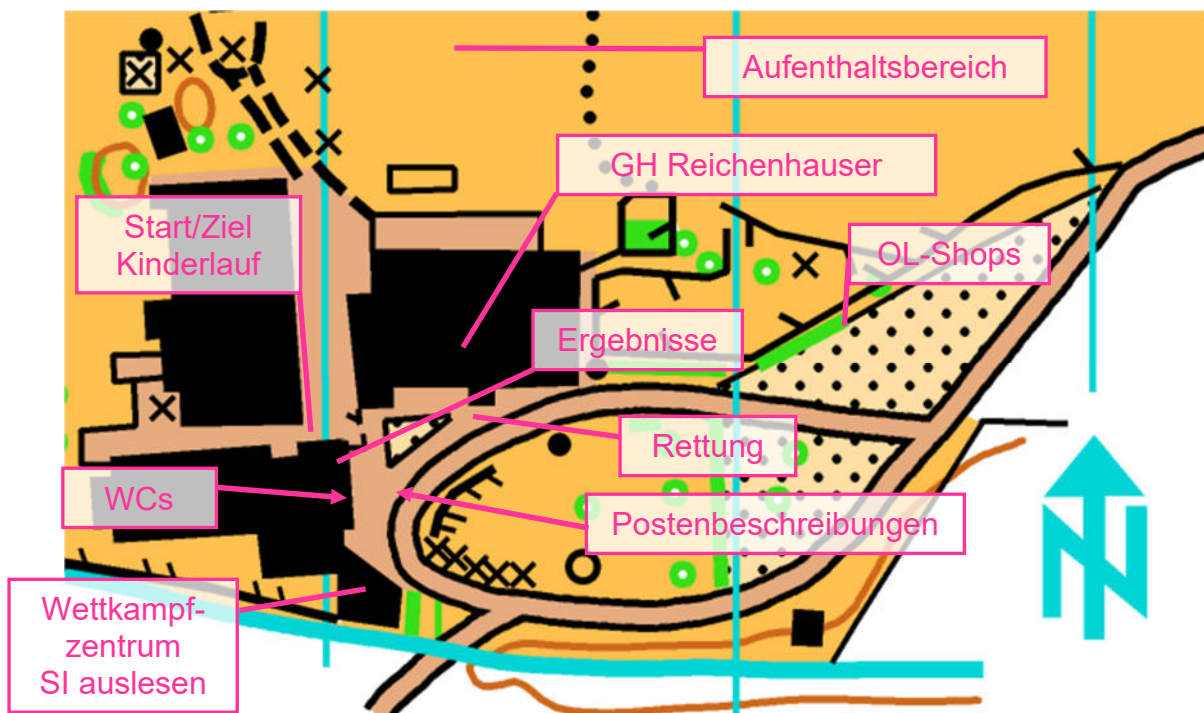
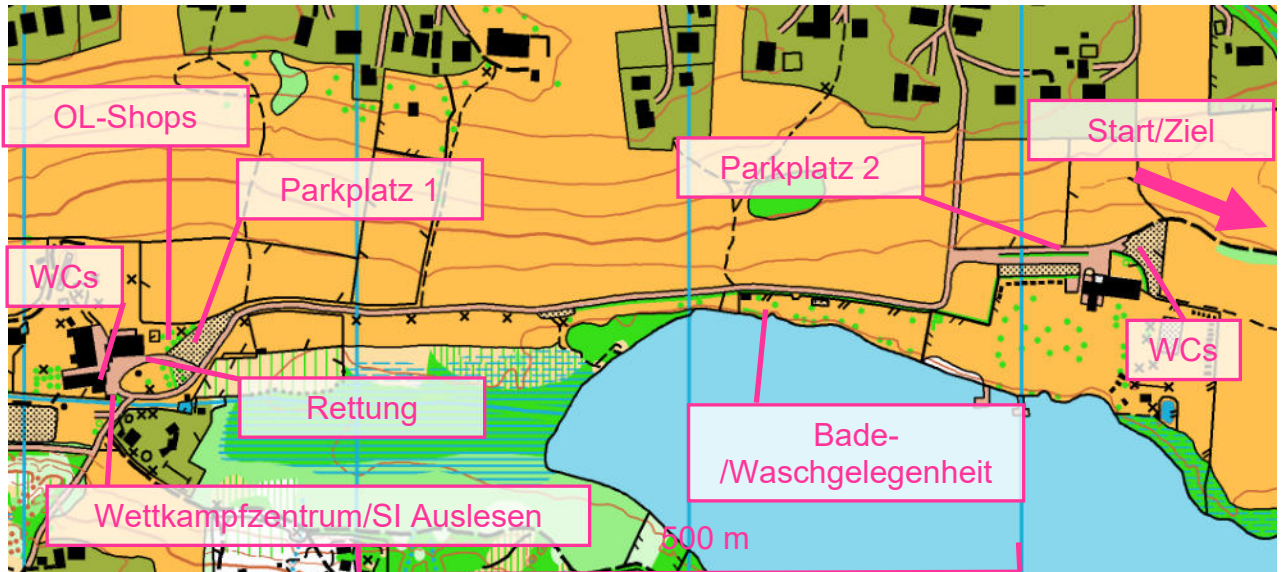

Distanzen:	Wettkampfbereich (= Parkplatz 1) – Start ca. 1.800 m und 20 hm, Parkplatz 2 – Start ca. 1.100 m und 20 hm, Markierung mit rot/weißen Bändern; Ziel – Wettkampfbereich: ca. 1.500 m, Markierung mit blauen Bändern; Zeitstart zu Kartenstart: Pflichtstrecke ca. 100 m
Umkleiden, WCs:	Umkleiden nur im Freien – im Bereich der Parkplätze und am Sportplatz des GH Reichenhauser; WCs sind im Außenbereich des GH Reichenhauser zu finden: drei WCs beim Parkplatz 1, „Hexenklo“ im Nebengebäude; drei weitere (Mobil)-WCs gibt es am Weg zum Start bzw. am Parkplatz 2 beim Strandbad
Duschen:	Keine Duschen – aber Möglichkeit der Benützung des Badgrundstücks des GH Reichenhauser direkt am Rauschelesee; das Betreten des öffentlichen Strandbades ist verboten!
Kinderbetreuung:	Keine Kinderbetreuung
Kinderföhnchenlauf:	Im Gelände des GH Reichenhauser – Start siehe Skizze; ab 13.00 Uhr bis 15.30 Uhr; jeder Teilnehmer erhält einen kleinen Sachpreis direkt nach dem Lauf;
Haftungsausschluss:	Jeder Teilnehmer läuft auf eigene Gefahr. Die Regeln der StVO und des Forstgesetzes sind unbedingt einzuhalten (Sperrgebiete beachten)! Der Veranstalter und der durchführende Verein übernehmen keinerlei Haftung für auftretende Schäden jeglicher Art. Eltern haften im gesamten Veranstaltungsbereich für ihre Kinder! Wasserflächen sind nicht gesichert!
Erste Hilfe:	Rotes Kreuz mit Einsatzfahrzeug steht im Wettkampfbereich bereit bzw. ist rasch im Start- oder Zielbereich
Aufenthaltsbereich:	Der Sport-/Fußballplatz nördlich des GH Reichenhauser (siehe Skizze) steht uns zur Verfügung. Das Betreten der Innenräume mit Laufschuhen, insb. Spikes, ist verboten! Bei Schlechtwetter steht ein Lagerraum für Rucksäcke und Taschen zur Verfügung.
OL-Shops:	östlich des Wettkampfbereichs - siehe Lageplan
Parken:	Parkplatz 1: Parkplatz beim Zauberwald/Gasthaus Reichenhauser (direkt beim Wettkampfbereich) Parkplatz 2: Parkplatz des Strandbades Rauschelesee
Zeitnehmung:	SportIdent/SportSoftware; SI Air+ wird als Zeitnehmungssystem eingesetzt; bei Ausfall Reservefelder auf der Karte mit Postenzangen lochen! KEINE Leihchips!
Auslesen der SI-Chips:	Südlich des GH Reichenhauser im Freien - siehe Skizze Teilnehmer, die den Lauf nicht beenden, müssen sich UNBEDINGT zurückmelden und auslesen!
Karte:	Karte „Keutschach - Reauz“ Stand September 2023; Äquidistanz 5 m



	<p>wasserfest, Druck auf Pretex, nicht reißfest Format: A4 Maßstab 1 : 5.000 für D/H45 und älter sowie D/H10 bis D/H15-18, D/H Hobby, Neulinge und Familie Alle übrigen Laufklassen 1 : 7.500</p>																																																																																																																																																																																																																																																																		
Laufgebiet:	<p>Sehr detailreich, steil, meist schwierige Belaufbarkeit (s.u.); in machen Gebieten gibt es viel Totholz (abgebrochene Äste) am Boden – erhöhte Verletzungsgefahr (Sprunggelenke) - Tapeverband o.ä. wird dringend empfohlen! ACHTUNG: sehr viele Posten im Bereich nach dem Start und kurz vor dem Ziel, Posten-Codes genau beachten!</p>																																																																																																																																																																																																																																																																		
Postenbeschreibung :	<p>Im Wettkampfbereich zur Entnahme (siehe Skizze) sowie aufgedruckt auf der Karte; Alle Elitekategorien und Kategorien mit zu den E-Kategorien identen Bahnen (H55, H50, H21K, H45, H40) erhalten diese in der 2. Startbox</p>																																																																																																																																																																																																																																																																		
Bahndaten:	<table border="1"> <thead> <tr> <th>Kat.</th> <th>Länge</th> <th>Steigung</th> <th></th> <th>Kat.</th> <th>Länge</th> <th>Steigung</th> <th></th> </tr> <tr> <th>Kurzbn.</th> <th>(km)</th> <th>(hm)</th> <th>Posten</th> <th>Maßstab</th> <th>Kurzbn.</th> <th>(km)</th> <th>(hm)</th> <th>Posten</th> <th>Maßstab</th> </tr> </thead> <tbody> <tr><td>H-10</td><td>1,5</td><td>75</td><td>10</td><td>1 : 5.000</td><td>D-10</td><td>1,5</td><td>75</td><td>10</td><td>1 : 5.000</td></tr> <tr><td>H-12</td><td>1,6</td><td>80</td><td>11</td><td>1 : 5.000</td><td>D-12</td><td>1,6</td><td>80</td><td>11</td><td>1 : 5.000</td></tr> <tr><td>H-14</td><td>1,8</td><td>85</td><td>10</td><td>1 : 5.000</td><td>D-14</td><td>1,7</td><td>85</td><td>10</td><td>1 : 5.000</td></tr> <tr><td>H15-18</td><td>1,8</td><td>85</td><td>10</td><td>1 : 5.000</td><td>D15-18</td><td>1,7</td><td>85</td><td>10</td><td>1 : 5.000</td></tr> <tr><td>H-16E</td><td>2,9</td><td>135</td><td>18</td><td>1 : 7.500</td><td>D-16E</td><td>2,7</td><td>120</td><td>19</td><td>1 : 7.500</td></tr> <tr><td>H-18E</td><td>3,6</td><td>180</td><td>25</td><td>1 : 7.500</td><td>D-18E</td><td>3,0</td><td>140</td><td>20</td><td>1 : 7.500</td></tr> <tr><td>H-20E</td><td>4,1</td><td>210</td><td>26</td><td>1 : 7.500</td><td>D-20E</td><td>3,4</td><td>170</td><td>21</td><td>1 : 7.500</td></tr> <tr><td>H21-E</td><td>4,1</td><td>210</td><td>26</td><td>1 : 7.500</td><td>D21-E</td><td>3,4</td><td>170</td><td>21</td><td>1 : 7.500</td></tr> <tr><td>H21-K</td><td>3,0</td><td>140</td><td>20</td><td>1 : 7.500</td><td>D21-K</td><td>2,6</td><td>125</td><td>18</td><td>1 : 7.500</td></tr> <tr><td>H21-L</td><td>3,7</td><td>190</td><td>23</td><td>1 : 7.500</td><td>D21-L</td><td>3,0</td><td>150</td><td>21</td><td>1 : 7.500</td></tr> <tr><td>H35-</td><td>3,7</td><td>190</td><td>23</td><td>1 : 7.500</td><td>D35-</td><td>3,0</td><td>150</td><td>21</td><td>1 : 7.500</td></tr> <tr><td>H40-</td><td>3,6</td><td>180</td><td>25</td><td>1 : 7.500</td><td>D40-</td><td>2,6</td><td>125</td><td>18</td><td>1 : 7.500</td></tr> <tr><td>H45-</td><td>3,0</td><td>140</td><td>20</td><td>1 : 5.000</td><td>D45-</td><td>2,3</td><td>115</td><td>16</td><td>1 : 5.000</td></tr> <tr><td>H50-</td><td>2,9</td><td>135</td><td>18</td><td>1 : 5.000</td><td>D50-</td><td>2,2</td><td>110</td><td>15</td><td>1 : 5.000</td></tr> <tr><td>H55-</td><td>2,7</td><td>120</td><td>19</td><td>1 : 5.000</td><td>D55-</td><td>2,1</td><td>100</td><td>15</td><td>1 : 5.000</td></tr> <tr><td>H60-</td><td>2,3</td><td>115</td><td>16</td><td>1 : 5.000</td><td>D60-</td><td>1,9</td><td>95</td><td>13</td><td>1 : 5.000</td></tr> <tr><td>H65-</td><td>2,2</td><td>110</td><td>15</td><td>1 : 5.000</td><td>D65-</td><td>1,7</td><td>80</td><td>11</td><td>1 : 5.000</td></tr> <tr><td>H70-</td><td>2,1</td><td>100</td><td>15</td><td>1 : 5.000</td><td>D70-</td><td>1,4</td><td>70</td><td>9</td><td>1 : 5.000</td></tr> <tr><td>H75-</td><td>1,9</td><td>95</td><td>13</td><td>1 : 5.000</td><td>D75-</td><td>1,4</td><td>70</td><td>9</td><td>1 : 5.000</td></tr> <tr><td>H80-</td><td>1,7</td><td>80</td><td>11</td><td>1 : 5.000</td><td>D-H</td><td>1,7</td><td>85</td><td>10</td><td>1 : 5.000</td></tr> <tr><td>H-H</td><td>1,8</td><td>85</td><td>10</td><td>1 : 5.000</td><td>F</td><td>1,5</td><td>75</td><td>10</td><td>1 : 5.000</td></tr> <tr><td>N</td><td>1,5</td><td>75</td><td>10</td><td>1 : 5.000</td><td></td><td></td><td></td><td></td><td></td></tr> <tr><td>OK</td><td>2,6</td><td>130</td><td>17</td><td>1 : 7.500</td><td></td><td></td><td></td><td></td><td></td></tr> <tr><td>OL</td><td>3,6</td><td>160</td><td>22</td><td>1 : 7.500</td><td></td><td></td><td></td><td></td><td></td></tr> </tbody> </table>	Kat.	Länge	Steigung		Kat.	Länge	Steigung		Kurzbn.	(km)	(hm)	Posten	Maßstab	Kurzbn.	(km)	(hm)	Posten	Maßstab	H-10	1,5	75	10	1 : 5.000	D-10	1,5	75	10	1 : 5.000	H-12	1,6	80	11	1 : 5.000	D-12	1,6	80	11	1 : 5.000	H-14	1,8	85	10	1 : 5.000	D-14	1,7	85	10	1 : 5.000	H15-18	1,8	85	10	1 : 5.000	D15-18	1,7	85	10	1 : 5.000	H-16E	2,9	135	18	1 : 7.500	D-16E	2,7	120	19	1 : 7.500	H-18E	3,6	180	25	1 : 7.500	D-18E	3,0	140	20	1 : 7.500	H-20E	4,1	210	26	1 : 7.500	D-20E	3,4	170	21	1 : 7.500	H21-E	4,1	210	26	1 : 7.500	D21-E	3,4	170	21	1 : 7.500	H21-K	3,0	140	20	1 : 7.500	D21-K	2,6	125	18	1 : 7.500	H21-L	3,7	190	23	1 : 7.500	D21-L	3,0	150	21	1 : 7.500	H35-	3,7	190	23	1 : 7.500	D35-	3,0	150	21	1 : 7.500	H40-	3,6	180	25	1 : 7.500	D40-	2,6	125	18	1 : 7.500	H45-	3,0	140	20	1 : 5.000	D45-	2,3	115	16	1 : 5.000	H50-	2,9	135	18	1 : 5.000	D50-	2,2	110	15	1 : 5.000	H55-	2,7	120	19	1 : 5.000	D55-	2,1	100	15	1 : 5.000	H60-	2,3	115	16	1 : 5.000	D60-	1,9	95	13	1 : 5.000	H65-	2,2	110	15	1 : 5.000	D65-	1,7	80	11	1 : 5.000	H70-	2,1	100	15	1 : 5.000	D70-	1,4	70	9	1 : 5.000	H75-	1,9	95	13	1 : 5.000	D75-	1,4	70	9	1 : 5.000	H80-	1,7	80	11	1 : 5.000	D-H	1,7	85	10	1 : 5.000	H-H	1,8	85	10	1 : 5.000	F	1,5	75	10	1 : 5.000	N	1,5	75	10	1 : 5.000						OK	2,6	130	17	1 : 7.500						OL	3,6	160	22	1 : 7.500					
Kat.	Länge	Steigung		Kat.	Länge	Steigung																																																																																																																																																																																																																																																													
Kurzbn.	(km)	(hm)	Posten	Maßstab	Kurzbn.	(km)	(hm)	Posten	Maßstab																																																																																																																																																																																																																																																										
H-10	1,5	75	10	1 : 5.000	D-10	1,5	75	10	1 : 5.000																																																																																																																																																																																																																																																										
H-12	1,6	80	11	1 : 5.000	D-12	1,6	80	11	1 : 5.000																																																																																																																																																																																																																																																										
H-14	1,8	85	10	1 : 5.000	D-14	1,7	85	10	1 : 5.000																																																																																																																																																																																																																																																										
H15-18	1,8	85	10	1 : 5.000	D15-18	1,7	85	10	1 : 5.000																																																																																																																																																																																																																																																										
H-16E	2,9	135	18	1 : 7.500	D-16E	2,7	120	19	1 : 7.500																																																																																																																																																																																																																																																										
H-18E	3,6	180	25	1 : 7.500	D-18E	3,0	140	20	1 : 7.500																																																																																																																																																																																																																																																										
H-20E	4,1	210	26	1 : 7.500	D-20E	3,4	170	21	1 : 7.500																																																																																																																																																																																																																																																										
H21-E	4,1	210	26	1 : 7.500	D21-E	3,4	170	21	1 : 7.500																																																																																																																																																																																																																																																										
H21-K	3,0	140	20	1 : 7.500	D21-K	2,6	125	18	1 : 7.500																																																																																																																																																																																																																																																										
H21-L	3,7	190	23	1 : 7.500	D21-L	3,0	150	21	1 : 7.500																																																																																																																																																																																																																																																										
H35-	3,7	190	23	1 : 7.500	D35-	3,0	150	21	1 : 7.500																																																																																																																																																																																																																																																										
H40-	3,6	180	25	1 : 7.500	D40-	2,6	125	18	1 : 7.500																																																																																																																																																																																																																																																										
H45-	3,0	140	20	1 : 5.000	D45-	2,3	115	16	1 : 5.000																																																																																																																																																																																																																																																										
H50-	2,9	135	18	1 : 5.000	D50-	2,2	110	15	1 : 5.000																																																																																																																																																																																																																																																										
H55-	2,7	120	19	1 : 5.000	D55-	2,1	100	15	1 : 5.000																																																																																																																																																																																																																																																										
H60-	2,3	115	16	1 : 5.000	D60-	1,9	95	13	1 : 5.000																																																																																																																																																																																																																																																										
H65-	2,2	110	15	1 : 5.000	D65-	1,7	80	11	1 : 5.000																																																																																																																																																																																																																																																										
H70-	2,1	100	15	1 : 5.000	D70-	1,4	70	9	1 : 5.000																																																																																																																																																																																																																																																										
H75-	1,9	95	13	1 : 5.000	D75-	1,4	70	9	1 : 5.000																																																																																																																																																																																																																																																										
H80-	1,7	80	11	1 : 5.000	D-H	1,7	85	10	1 : 5.000																																																																																																																																																																																																																																																										
H-H	1,8	85	10	1 : 5.000	F	1,5	75	10	1 : 5.000																																																																																																																																																																																																																																																										
N	1,5	75	10	1 : 5.000																																																																																																																																																																																																																																																															
OK	2,6	130	17	1 : 7.500																																																																																																																																																																																																																																																															
OL	3,6	160	22	1 : 7.500																																																																																																																																																																																																																																																															
Aufwärmen:	Am Weg zum Start.																																																																																																																																																																																																																																																																		
Start:	<p>Startvorgang:</p> <ol style="list-style-type: none"> 1. Box: - 3 min - Clear, Check, SIAC-Check 2. Box: - 2 min - Postenbeschreibungen Elite und andere s.o. 3. Box: - 1 min – Kartenentnahme <p>Pflichtstrecke zum Kartenstart ca. 100 m</p>																																																																																																																																																																																																																																																																		
Labestation:	KEINE																																																																																																																																																																																																																																																																		
Ziel:	<p>Stilles Ziel, keine Wasserversorgung; Karten bitte ins jeweilige Vereinsackerl geben; Ausgabe der Karten erfolgt nach Start des letzten Läufers im Wettkampfbereich</p>																																																																																																																																																																																																																																																																		



Unwetterschäden / Sperrgebiete:

Die zuvor beschriebenen Gebiete, in denen Bäume nach wie vor in mehreren Schichten mehrere Meter hoch kreuz und quer liegen, sind mit dem purpurfarbenen Symbol „X“ als Sperrgebiet aufgedruckt. **BETRETEN VERBOTEN – Lebensgefahr!** Bäume sind teilweise lose geschichtet und können ins Rutschen kommen oder weiter abbrechen! Hingegen können **einzelne Bäume**, die am oder knapp über dem Boden liegen, gequert werden und sind **NICHT** in der Karte dargestellt! **Wurzelstöcke** sind ebenfalls **nicht** kartiert!

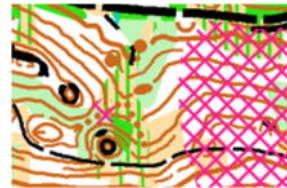

Weiters gibt es einen steilen, felsigen Hang mit Absturzgefahr: dieser ist im Gelände durch ein rot-weißes Absperrband deutlich gekennzeichnet und auf der Karte mit der purpurfarbenen durchgezogenen Linie gekennzeichnet. Zwischen Windbruchgebiet und Felsformation entsteht so ein schmaler Korridor, der gut belaufen werden kann.



Pflichtstrecke:

Folgende Kategorien haben zwei kurze Pflichtstrecken, mit rot-weißen Bändern im Gelände markiert sind: D/H-10, D/H-12, Neulinge, Familie.

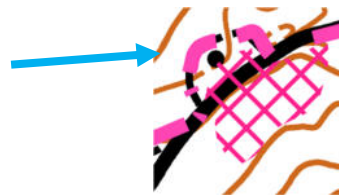

Zielschluss:

16.30 Uhr

Live-Ergebnisse:

Monitor nördlich des Wettkampfbereichs / Auslesestation bzw. unter: <https://liveresultat.orientering.se/>
Gesamtergebnisse abends auf ANNE

Verpflegung:

Gasthaus Reichenhauser (Parkplatz 1) hat extra für uns geöffnet – nutzt die Gelegenheit für eine Stärkung nach dem Wettkampf! Bitte eigene Wasserflaschen mitnehmen –



	Trinkwasser kann im „Hexenklo“ bei den Waschbecken (siehe Skizze) entnommen werden
Siegerehrung:	Die ersten drei der österr. Meisterschaft sowie D/H10 und Familie erhalten Ehrenpreise; Teilnehmer des Kinderlaufs erhalten kleine Sachpreise direkt nach dem Lauf; Siegerehrung findet um ca. 16.30 Uhr direkt beim Wettkampfbüro statt, bei Schlechtwetter im großen Saal des GH Reichenhauser;

Allgemeines:

Die Veranstaltung wird nach den gültigen Regeln der Wettkampfordnung des ÖFOL durchgeführt. Der durchführende Verein übernimmt keinerlei Haftung für auftretende Schäden jedweder Art, auch nicht gegenüber dritten Personen. Jede(r) Läufer(in) startet auf eigene Gefahr. Das Laufgebiet darf bis zum Wettkampf nicht betreten werden, ausgenommen sind öffentliche, befahrbare Straßen. Die Bestimmungen der Straßenverkehrsordnung, des Forstgesetzes und der Naturschutzgesetze sind einzuhalten. Sämtliche geschlechterspezifische Ausdrücke sind beidergeschlechtlich zu verstehen. Bei einer Absage der Veranstaltung übernehmen weder der ÖFOL noch der durchführende Verein eine Haftung für entstandene Kosten.

Das OLC-Union-Viktring-Team wünscht euch ein spannendes Lauferlebnis!

Für den OLC UNION Viktring

Bernhard Venhauer, Obmann

Datenschutzhinweise

Verwendung von Daten

Die Teilnehmer an der oben angeführten Veranstaltung nehmen ausdrücklich zur Kenntnis bzw. werden nach Art 13 Datenschutzgrundverordnung (DSGVO) dahingehend informiert, dass nachstehende dem Veranstalter von den Teilnehmern selbst oder sie anmeldenden dritten Personen (bspw. deren Verein) bekanntgegebene personenbezogene Daten zum Zwecke der Vertragserfüllung der Teilnahme an der Veranstaltung von uns, ÖFOL – Österreichischer Fachverband für Orientierungslauf, ZVR 058906876, Haus des Sportes, 1040 Wien, Prinz-Eugen-Straße 12/2/45, Tel. +43 (1) 505 03 93 oder E-Mail: office@oefol.at, als Veranstalter und sohin Verantwortlicher iSd Art 4 Z 2 DSGVO verarbeiten, d.h. mit oder ohne Hilfe automatisierter Verfahren erhoben, erfasst, gespeichert, verwendet oder Dritten gegenüber durch Übermittlung oder Weitergabe offengelegt werden:

- Namendaten (Vorname, Nachname)
- Adressdaten
- Geburtsdaten
- Gesundheitsdaten
- Leistungsdaten
- Vereinszugehörigkeiten
- Kommunikationsdaten (E-Mail-Adresse)
- Chipnummer

Die Bereitstellung dieser Daten benötigen wir zur Erbringung unserer vertraglichen Leistungen, ohne diese eine solche nicht möglich ist. Diese Daten verarbeiten wir für die Dauer der Vertragserfüllung bzw. gesetzlich bestehender Aufbewahrungspflichten. Diese Daten werden allenfalls an Dritte nur für die Vertragserfüllung bzw. uns treffende rechtliche Verpflichtungen weitergegeben. Sie haben das Recht auf Auskunft, Berichtigung, Löschung, Widerspruch und Datenübertragung sowie ein Beschwerderecht an die zuständige Datenschutzbehörde (unter www.dsb.gv.at). Sie haben auch das Recht, Ihre Einwilligung jederzeit zu widerrufen, wobei trotz Ihres Widerrufs die Datenverarbeitung aufgrund anderer Rechtmäßigkeitsgründe weiterhin zulässig sein kann. Zum Schutz Ihrer personenbezogenen Daten wurden geeignete technische und organisatorische Maßnahmen getroffen.

Weitere Informationen

Nähere Informationen zum Datenschutz bzw. unsere Datenschutzerklärung finden Sie unter: www.oefol.at/datenschutz

Fotos, Bild- und Tonaufnahmen

Sollten wir oder von uns beauftragte Dritte oder auch andere Personen von Ihnen Fotos oder sonstige Bild- und Tonaufnahmen während der Veranstaltung (worunter auch die Vor-, Nachbereitungs- und Reisezeit zu verstehen ist) machen, sind wir zu deren entschädigungsloser Veröffentlichung, Verbreitung, Vervielfältigung, Verwendung und Verwertung durch uns als Verantwortlichen und den/die Fotografen/in samt Ihrer Namens- und Funktionsnennung sowie Ihrer Wettkampfergebnisse berechtigt, sofern damit keine berechtigten Interessen von Ihnen am eigenen Bild betroffen sind (dies ist dann jedenfalls nicht der Fall, wenn Sie unsere



Veranstaltungsräumlichkeiten betreten bzw. Sie als TeilnehmerIn bei der Teilnahme an der Veranstaltung fotografiert oder gefilmt werden bzw. wenn die Namensnennung unter Ihrem Foto, auf der Teilnehmerliste oder in Medien-Berichten erfolgt, und übertragen Sie in diesem Umfang die Ihnen zustehenden diesbezüglichen (Verwertungs-)Rechte unentgeltlich an uns als Verantwortlichen bzw. den/die Fotografen/in dieser Materialien.

Dies gilt insbesondere auch für die Verwertung und Verwendung dieser Materialien für (auch kommerzielle) Werbezwecke von uns als Verantwortlichen welcher Art und in welchen (Bild- und Ton-)Formaten auch immer, bspw. auch der vereinseigenen Homepage, veröffentlichten (Medien)Berichten oder sonstigen Druckwerken oder Medien (auch in elektronischer Form bzw. in Sozialen Medien) oder Werbeeinschaltungen.

Sportergebnismanagement

Aufgrund der Erfüllung einer vertraglichen bzw. rechtlichen Verpflichtung des Verantwortlichen nach Art. 6 Abs. 1 lit. b und c bzw. f DSGVO bzw. auch aufgrund einer allenfalls diesbezüglich gleichfalls bestehenden Einwilligung der betroffenen Person nach Art. 6 Abs. 1 lit. a DSGVO werden die personenbezogenen Daten der betroffenen Person, soweit diese für die Teilnahme und/oder Leistungs-/Ergebniserfassung bzw. Ergebnismanagement im Zusammenhang mit der Anmeldung oder Teilnahme an (sportlichen) Veranstaltungen (bspw. Wettkämpfen aber auch Training und Übungseinheiten) erforderlich sind, gespeichert und auch nach Art. 17 Abs. 3 in Verbindung mit Art. 89 DSGVO für im öffentlichen Interesse liegende Archivzwecke und im berechtigten Interesse des Verantwortlichen, insbesondere zur Dokumentation und Bewerbung seiner Leistungen bzw. seiner Historie, gespeichert, verarbeitet und öffentlich zugänglich gemacht.

